

*Aletsch Arena im Winter*

## MEDIEN-DOSSIER WINTER 2024/2025



**7. Dezember 2024 bis 21. April 2025**

**[aletscharena.ch/saison](https://aletscharena.ch/saison)**



## Inhalt

1	Hotellerie / Beherbergung.....	3
1.1	Wiedereröffnung des Gruppenhauses Riederfurka .....	3
	.....	4
2	Gastronomie .....	4
2.1	Neueröffnung Restaurant z'Riederhoru .....	4
2.2	Restaurant Alpina feiert 70-jähriges Jubiläum .....	4
2.3	Wiedereröffnung des Restaurants Castello .....	5
3	Bars / Clubs .....	5
3.1	Club Timeout in Fiesch wird wiedereröffnet .....	5
4	Anlagen / Infrastrukturen.....	6
4.1	Neue Freeride-Piste am Eggishorn .....	6
4.2	Lichterweg Riederalp mit neuer Wegführung.....	6
5	Gewerbe .....	7
5.1	Dorfladen Riederalp West wieder offen .....	7
6	Auszeichnungen .....	7
6.1	Skiresort.de: Testsieger 2024 – Aletsch Arena .....	7
7	Ausserdem.....	8
7.1	Nachhaltigkeit.....	8
7.2	ABAG -KI .....	8

## Intro

Dieses Dokument umfasst die Winter-News 2024/2025.

Sämtliche Medieninformationen (Inspirations-Themen, Medienmitteilungen, Bildstrecke, Zahlen und Fakten...) finden Sie im Mediacorner:

[aletscharena.ch/medien](https://aletscharena.ch/medien)

Winter-Neuigkeiten



## 1 Hotellerie / Beherbergung

### 1.1 Wiedereröffnung des Gruppenhauses Riederfurka

Die Aletsch Bahnen AG eröffnet das Gruppenhaus auf der Riederfurka. Gruppen bis zu 29 Personen können die Unterkunft exklusiv für ihren Anlass buchen. Im Gruppenhaus steht zusätzlich eine Küche und ein Aufenthaltsraum zur Verfügung. Daher eignet sich diese Location besonders für Schulklassen, Sportvereine, Firmen oder Geburtstagsfeiern. Das Gruppenhaus auf der Riederfurka befindet sich inmitten der Natur der Aletsch Arena. Ski-in, Ski-out. Die Pisten befinden sich direkt unterhalb des Gruppenhauses. Die historische Villa Cassel (im Sommer geöffnet) befindet sich ebenfalls in wenigen Schritten von der Gruppenunterkunft entfernt.

[Mehr zum Gruppenhaus Riederfurka](#)





## 2 Gastronomie

### 2.1 Neueröffnung Restaurant z' Riederhoru

Das ehemalige Restaurant Derby auf der Riederalp öffnet am 7. Dezember 2024 unter dem neuen Namen z'Riederhoru seine Türen. Das Lokal wurde von Dani Dufing, Andreas und Michael Walker gekauft. Die Familie Dufing, die bereits das Restaurant Danys auf der Riederalp erfolgreich führt, wird z'Riederhoru mit einem neuen Konzept betreiben.

Das Restaurant «z'Riederhoru» bietet seinen Gästen besondere kulinarische Erlebnisse und lädt sowohl Gäste als auch Einheimische zu gemütlichen, geselligen Momente ein.

Mehr erfahren



### 2.2 Restaurant Alpina feiert 70-jähriges Jubiläum

Das Restaurant Alpina auf der Bettmeralp feiert 2025 sein 70-jähriges Jubiläum. Seit seiner Gründung im Jahr 1955, als Josef und Maria Minnig das Tea-Room Alpina «Eine kleine Weile» eröffneten, ist es ein fester Bestandteil der Bettmeralp. 1975 übergaben die Gründer das Haus an Elisabeth und Franz Imhof. Seit 2004 führt die 3. Generation, Cathrine Moos-Imhof, das Restaurant. 2007 wird das Restaurant an Catherine und ihre Schwester Nicole Manz Imhof überschrieben. Heute steht das Alpina für gelebte Familientradition und kulinarische Gastfreundschaft im Herzen der Bettmeralp. Das Jubiläum will Catherine und Team ihren Grosseltern und Eltern widmen. Sie haben sehr viel geleistet, um den Restaurant-Betrieb aufzubauen.

[Mehr erfahren](#)

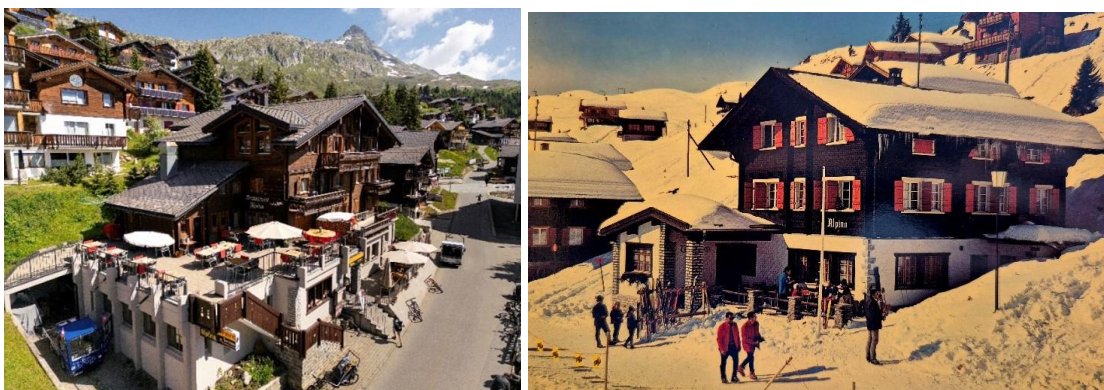



### 2.3 Wiedereröffnung des Restaurants Castello

Am 7. Dezember 2024 eröffnet das Restaurant Castello auf der Bettmeralp wieder seine Türen. Das Restaurant wird von der Familie Krähenbühl geführt, die vor zwei Jahren aus dem Kanton Bern auf die Bettmeralp gezogen ist. In gemütlichem Ambiente und mit herzlicher Gastfreundschaft servieren Nadja und Michel Krähenbühl, gemeinsam mit ihren Söhnen Dario und Nevio, kulinarische Köstlichkeiten wie Flammkuchen, Poulet im Chörbli und auf Bestellung Berner Platte oder Paella. Das Castello ist ganzjährig geöffnet und ist Treffpunkt für Gäste und Einheimische. In der Zwischensaison sind zudem Themenabende geplant.

[Mehr erfahren](#)



## 3 Bars / Clubs

### 3.1 Club Timeout in Fiesch wird wiedereröffnet

Die drei jungen Einheimischen Cedric Schlapbach, Marco Wenger und Jorin Imhasly eröffnen den Tanz- und Nachtclub in Fiesch wieder. Das Opening findet am 9.11.2024 ab 20.00 Uhr das Opening statt, bei dem namhafte und lokale Djs auftreten. Auch während der Wintersaison können die Besucher\*innen sich auf Live-Djs, Live-Bands und verschiedene andere Events freuen. Die jungen Betreiber des "Timeout" freuen sich, erneut einen Beitrag zum Nachtleben in Fiesch in der Aletsch Arena leisten zu können.

[Mehr erfahren](#)



## 4 Anlagen / Infrastrukturen

### 4.1 Neue Freeride-Piste am Eggishorn

Die Aletsch Bahnen eröffnen auf diesen Winter hin eine neue Freeride-Piste. Die «Abfahrt» startet beim View Point Eggishorn, hinter der Horli-Hitta. Die ersten 140 Meter dieser «Abfahrt» sind sehr eng und sehr steil. Die gesamte Strecke ist 1700 Meter lang und überwindet einen Höhenunterschied von 670 Metern. Die «Abfahrt» im Bereich Eggishorn/Brunni endet beim Sessellift Heimatt. Eine «Abfahrt» wird nicht präpariert und es findet keine Schlusskontrolle statt, wird aber vor alpinen Gefahren gesichert.

Die «Abfahrt» ist nur für sehr gute Skifahrer\*innen geeignet. Die Betriebsaufnahme der Freeride-Piste, hängt von den Schneemengen und den aktuellen Verhältnissen ab.

#### [Zum Statusbericht](#)



### 4.2 Lichterweg Riederalp mit neuer Wegführung

Am 14. Dezember 2024 wird der Lichterweg auf der Riederalp neu eröffnet.

Der Verein Aletsch Kultur unter der Leitung von Präsident Marcel Kummer und die Gemeinde Riederalp lancierten im Winter 2023/2024 den Lichterweg auf der Riederalp. Ab diesem Winter verläuft die Route des Lichterwegs neu entlang des Winterwanderweges oberhalb des Golfplatzes Riederalp. Die feierliche Eröffnung der neuen Strecke findet im Rahmen des Winterträfts am Samstag, 14.12. ab 18.00 Uhr statt.

#### [Mehr erfahren](#)





## 5 Gewerbe

### 5.1 Dorfladen Riederalp West wieder offen

Der Dorfladen auf der Riederalp West ist seit Sommer 2024 wieder geöffnet. Die Konsumgenossenschaft Ried-Mörel unter der Leitung von Präsident Andreas Walker hat die Pacht übernommen und plant, den Laden für drei Jahre zu betreiben. Danach besteht die Option, ihn für 800'000 Franken zu kaufen. Zur Finanzierung startet die Konsumgenossenschaft eine Kampagne: Unterstützer können entweder spenden oder Genossenschaftsanteile zu je 500 Franken erwerben. Der Prima-Laden liegt direkt bei der Bergstation der Gondelbahn Mörel – Ried-Mörel- Riederalp West und wurde zuvor viele Jahre von der Familie Beate und Egon Schwery geführt. Nun leitet Martina Schnarwiler den Dorfladen. Sie ist ausgebildete Bäckerin und Konditorin und lebt in Mörel.

Zum Gewerbeeintrag - [Zum Spenden-Aufruf](#)



## 6 Auszeichnungen

### 6.1 Skiresort.de: Testsieger 2024 – Aletsch Arena

Die Aletsch Arena wurde von Skiresort.de zum Testsieger 2024 in der Kategorie «Umweltfreundlicher Skibetrieb» ernannt. Die Aletsch Arena wurde von Skiresort.de, dem weltweit grössten Testportal von Skigebieten, als Testsieger 2024 in der Kategorie «**Umweltfreundlicher Skibetrieb**» ausgezeichnet. Die Bergbahnen der Aletsch Bahnen AG werden komplett mit erneuerbaren Energien aus lokalen Quellen betrieben.

[Zum Testbericht](#)





## 7 Ausserdem

### 7.1 Nachhaltigkeit

Die atemberaubende Natur ist das höchste Gut in der Aletsch Arena. Deshalb ist das Thema Nachhaltigkeit für die Aletsch Arena von zentraler Bedeutung.

So werden zum Beispiel

- alle Bergbahnen in der Region mit erneuerbaren Energien betrieben.
- Zudem ist dank der guten ÖV-Anbindungen eine gletscherfreundliche und bequeme Anreise möglich.

[aletscharena.ch/nachhaltigkeit](https://aletscharena.ch/nachhaltigkeit)

### Schneesportförderung bei Kindern und Jugendlichen

#### „Schgii-fer-frii“ – vergünstigt anreisen, kostenlos Skifahren

Wissensvermittlung über Nachhaltigkeit, Umwelt- und Naturschutz ist auch für die jungen Gäste in der Aletsch Arena wichtig. Deshalb fördern die Aletsch Bahnen die Anreise in die Aletsch Arena mit dem öffentlichen Verkehr: Und zwar mit dem Angebot "Schgii-fer-frii". Dabei **fahren Kinder und Jugendliche jeden Samstag kostenlos Ski** und profitieren im Januar und März vom SBB Snow'n' Rail Kombi.

[Schgi fer frii – gratis die Pisten geniessen \(aletscharena.ch\)](https://aletscharena.ch)

[sbb.ch/snr-aletsch](https://sbb.ch/snr-aletsch)

#### Regionale Kids kostenlos auf die Piste

Die Aletsch Bahnen AG will den Wintersport bei der Jugend in der Region weiter fördern. Aus diesem Grund haben sich die Bergbahnen entschieden allen Schüler\*innen der Klassen 1H – 4H der Bezirke Östl. Raron und Goms für die kommende Wintersaison einen Saison-Skipass Aletsch Arena zu schenken.

### 7.2 ABAG -KI

