L'Aletsch Arena in inverno

CARTELLA STAMPA INVERNO 2022/2023

Stagione invernale: 8 dicembre 2022 - 15 aprile 2023

aletscharena.ch/saison

Novità dell'inverno 4
1 Pattinaggio su ghiaccio 4
1.1 «Inschi Ischbahn» - Una nuova pista di pattinaggio a Fieschertal 4
..... 5
2 Sci - Famiglie 5
2.1 Gletschi Funslope per famiglie tra Blausee e l'impianto del Trainerlift 5
3 Famiglie 6
3.1 «Gletschiland» - parco giochi indoor nel centro sportivo Bachtla 6
4 Touring 6
4.1 Nuovo Foto Spot del Grand Tour of Switzerland a Bettmeralp 6
..... 7
5 Sci - Tour 7
5.1 Tour Panoramico del Ghiacciaio - Esperienza 2.0 7
6 bSci - Tour – Famiglie 7
6.1 Tour Gletschi – Esperienza 2.0 7
..... 8
7 Sci 8
7.1 First Track – ora anche al Bettmerhorn 8
..... 8
8 Esperienze del gusto 8
8.1 Cabina Fondue al Bettmerhorn 8
9 Impianti – Innevamento e impianti di risalita 9
9.1 Impianti di innevamento artificiale, Riederalp 9
9.2 Ammodernamento della seggiovia Flesch, Fiescheralp 9
9.3 Stazioni di ricarica per auto elettriche a Betten 10
..... 10
10 Riconoscimenti 10
10.1 L'Aletsch Arena si aggiudica il premio „Miglior Panorama 2022" 10
..... 11
11 2.2 Sci di fondo 11
11.1 Il ghiacciaio di Aletsch incontra le piste da fondo del Goms 11

..... 12
12 Gastronomia e hotellerie 12
12.1 Nuovo ristorante «Schickeria» 12
12.2 Ristrutturazione dell'Hotel Panorama 12
12.3 Ristrutturazione del bagno dell'Hotel Jungfrau 13
13 Altro 14

Introduzione

In questo documento vengono segnalate le novità dell'inverno 2022/2023.

Ulteriori informazioni per la stampa (spunti giornalistici, comunicati stampa, archivio fotografico, fatti e cifre...) sono disponibili sul Media corner:

aletscharena.ch/en/media

Novità dell' inverno

1 Pattinaggio su ghiaccio

1.1 «Inschi Ischbahn» - Una nuova pista di pattinaggio a Fieschertal

Benjamin Zaugg è presidente dell'associazione «Inschi Ischbahn Blätz». Insieme a Florian Zeiter e Patrick Stockalper ha creato la nuova pista di pattinaggio di Fieschertal. La pista di pattinaggio naturale misura 25 x 35 m e la sera è illuminata. Da questo inverno, gli ospiti e gli abitanti di Fieschertal possono pattinare, giocare a hockey o a curling. Con buone condizioni meteorologiche, la pista di pattinaggio naturale rimane aperta da dicembre a fine febbraio.

Ulteriori informazioni sul pattinaggio su ghiaccio

Video

2 Sci - Famiglie

2.1 Gletschi Funslope per famiglie tra Blausee e l' impianto del Trainerlift

Nella prossima stagione invernale 2022/23 gli impianti di risalita dell'Aletsch inaugurano una Gletschi Funslope per famiglie a Bettmeralp, nella zona del lago Blausee. La nuova Funslope offre più divertimento sulle piste alle famiglie. Gli snowpark già esistenti, come quello di Schönbiel sulla Bettmeralp, vengono resi più spettacolari con l'aggiunta di nuovi entusiasmanti elementi. La struttura più nota, l'halfpipe, sarà regolarmente in funzione. Anche a Fiescheralp il nuovo "Funcross Aletsch" regalerà un'esperienza speciale sulle piste.

Ulteriori informazioni sullo sci nell'Aletsch Arena | Gletschi Family Fun Slope

3 Famiglie

3.1 «Gletschiland» - parco giochi indoor nel centro sportivo Bachtla

La Fondazione Centro sportivo Bachtla presenta una nuova offerta per le famiglie: si tratta di «Gletschiland», un parco giochi indoor nel centro sportivo Bachtla di Bettmeralp, che può ospitare fino a 120 bambini a partire dai 4 anni di età. «Gletschiland» verrà inaugurato il 18 dicembre 2022 e sarà aperto tutti i giorni dal 18.12.2022 al 15.4.2023. Tariffa di ingresso CHF 10/giorno per bambini dai 4 anni.

Ulteriori informazioni su Gletschiland | Dettagli sull'inaugurazione

4 Touring

4.1 Nuovo Foto Spot del Grand Tour of Switzerland a Bettmeralp

I 1643 km del Grand Tour of Switzerland rappresentano il modo più bello per viaggiare in Svizzera in auto o in moto. Lungo il Tour, i punti panoramici più belli vengono valorizzati da speciali Foto Spot. Uno di questi Foto Spot si trova sull'Eggishorn.

A partire da questo inverno anche Bettmeralp ospiterà un nuovo Foto Spot. La seconda postazione dell'Aletsch Arena si trova a ca. 400 metri dalla stazione di arrivo della funivia di Bettmeralp e offre una spettacolare vista panoramica sulla Cappella Santa Maria della Neve e sulle montagne vallesane circostanti.

5 Sci - Tour

5.1 Tour Panoramico del Ghiacciaio - Esperienza 2.0

Quest'inverno il **Tour Panoramico del Ghiacciaio** proposto dagli impianti di risalita dell'Aletsch Arena è stato modificato, con l'obiettivo di offrire a sciatori e snowboarder un impegnativo tour circolare attraverso l'intero comprensorio sciistico dell'Aletsch Arena. Gli ospiti possono così scoprire le piste più belle e i punti panoramici più suggestivi sul grande ghiacciaio dell'Aletsch.
aletscharena.ch/glacier-panorama-tour

6 bSci - Tour – Famiglie

6.1 Tour Gletschi – Esperienza 2.0

Il **Tour Gletschi** è un giro con gli sci o lo snowboard per tutta la famiglia che porta alla scoperta del comprensorio dell'Aletsch Arena, permettendo di praticare numerose attività invernali. Su piste rosse e blu si seguono le tracce di Gletschi, la mascotte dell'Aletsch Arena. Divertimento, avventura e varietà sono assicurati durante tutto il Tour Gletschi: si va dalla funslope per famiglie allo snowtubing, passando dallo skimovie e da moltro altro.

aletscharena.ch/gletschi-tour-en

7 Sci

7.1 First Track – ora anche al Bettmerhorn

E' il sogno di ogni appassionato di sport invernali: essere il primo a pennellare le proprie curve sulle piste appena battute. Quest'inverno gli impianti di risalita dell'Aletsch danno per la prima volta la possibilità di usufruire della prima corsa che, alle 8:15, da Bettmeralp porta alla cima del Bettmerhorn. Dalla vetta si ammira il panorama spettacolare sul ghiacciaio dell'Aletsch e su diversi quattromila, prima di lanciarsi in discesa lungo le piste vergini, appena preparate, insieme a un maestro di sci. L'esperienza si conclude con una colazione di montagna nella Bättmerhitta.
aletscharena.ch/first-track-en

8 Esperienze del gusto

8.1 Cabina Fondue al Bettmerhorn

A partire dall'inverno 2022/2023, una volta alla settimana la cabinovia del Bettmerhorn a Bettmeralp ospiterà una serata fondue unica nel suo genere. Le cabine saranno attrezzate per ospitare un massimo di 4 persone, che potranno gustare una succulenta fonduta di formaggio durante il viaggio di salita e discesa. Per un'esperienza gastronomica sul Bettmerhorn, nel nome della tradizione vallesana.

Cabina Fondue al Bettmerhorn

9 Impianti – Innevamento e impianti di risalita

9.1 Impianti di innevamento artificiale, Riederalp

Nel corso dell'estate gli impianti di risalita dell'Aletsch (Aletsch Bahnen AG) hanno completato l'ultima tappa dell'impianto di innevamento artificiale nella sezione di Riederalp. Questo completamento interessa le aree di Greicherläger, Alpenrose e Brigger, per un totale di 2,4 km.

L'innevamento artificiale è molto importante in questo settore. Così Riederalp West sarà raggiungibile sci ai piedi anche in caso di scarso innevamento.
Ulteriori informazioni sugli impianti di risalita dell'Aletsch

9.2 Ammodernamento della seggiovia Flesch, Fiescheralp

Nel corso dell'estate gli impianti di risalita dell'Aletsch hanno sostituito la cabina di comando della seggiovia di Flesch, adattandola ai più moderni standard tecnologici e di sicurezza. Inoltre le poltroncine sono state dotate di imbottitura e di nuove barre di bloccaggio.
I lavori di ristrutturazione comprendono anche l'installazione di un tapis roulant che renderà più comode le operazioni di salita. Questo rappresenterà un vero valore aggiunto, soprattutto per il trasporto dei bambini e per le lezioni delle scuole di sci.
Ulteriori informazioni sugli impianti di risalita dell'Aletsch

9.3 Stazioni di ricarica per auto elettriche a Betten

Da quest'inverno gli impianti di risalita dell'Aletsch (Aletsch Bahnen AG) mettono a disposizione 27 nuove stazioni di ricarica per auto elettriche.
Le colonnine si trovano nell'autosilo di Betten, nei pressi della stazione di partenza degli impianti per Bettmeralp. Le 27 postazioni offrono ognuna una potenza di ricarica di 22kW e vengono comandate via «evpass». Per la ricarica viene richiesta una apposita carta di un provider di mobilità elettrica europeo; in alternativa, le singole stazioni possono essere attivate dal cellulare tramite app.

Ulteriori informazioni sulle stazioni di ricarica

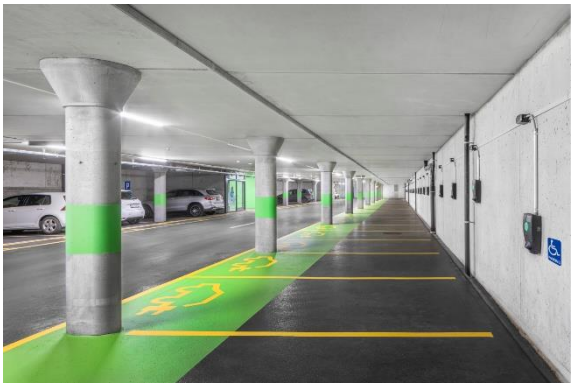

10 Riconoscimenti

10.1 L' Aletsch Arena si aggiudica il premio „Miglior Panorama 2022"

L'Aletsch Arena, con la sua natura unica e la spettacolare vista sul ghiacciaio di Aletsch, il più grande delle Alpi, è stata incoronata destinazione sciistica delle Alpi con il panorama più bello. Skiresort.de, il principale sito mondiale dedicato ai test dei comprensori sciistici, ha infatti decretato che l'Aletsch Arena è la vincitrice 2022 nella categoria «Miglior Panorama».

Miglior Panorama – Highlight Vincitore del Test

11 2.2 Sci di fondo

11.1 Il ghiacciaio di Aletsch incontra le piste da fondo del Goms

Gli impianti di risalita dell'Aletsch Arena, in collaborazione con Obergoms Turismo e con le ferrovie Matterhorn-Gotthard (MGB), lanciano una nuova offerta: un biglietto combinato per sciatori e fondisti.

L'offerta comprende lo skipass stagionale dell'Aletsch Arena, lo stagionale Talisman per i tracciati di fondo del Goms e i trasferimenti ferroviari sulla linea Matterhorn Gotthard Bahn tra Briga e Oberwald.

Ulteriori informazioni sull'offerta: aletscharena.ch/goms-crosscountry

12 Gastronomia e hotellerie

12.1 Nuovo ristorante «Schickeria»

Da molti anni Anke e Friedrich Buxbaumer gestiscono con successo la Bootshüsi, aperta nella stagione estiva sulle rive del lago Bettmersee. A inizio dicembre 2022 inaugureranno la "Schickeria", ristorante e snack-bar situato di fianco alla seggiovia di Schönbiel.
bootshüsi-bettmeralp.ch

12.2 Ristrutturazione dell' Hotel Panorama

Marina e Serge Schmidhalter, proprietari dell'Hotel Panorama, hanno intrapreso una ristrutturazione completa del loro albergo. La struttura si trova in posizione centrale a Bettmeralp, con vista sul Cervino e sulla pittoresca cappella Maria zum Schnee, punto di riferimento del villaggio. Le 16 camere saranno completamente rinnovate e, sia gli ospiti che il team dell' albergo, potranno usufruire di un nuovo concetto di ospitalità all' avanguardia. La riapertura è stata celebrata durante la "Giornata delle Porte Aperte" del 16 dicembre 2022.
panorama-bettmeralp.ch

12.3 Ristrutturazione del bagno dell'Hotel Jungfrau

Lea Vögele e Marcel Albrecht con il figlio Kai, proprietari dell'Hotel Jungfrau, hanno rinnovato i bagni di 18 camere dell'hotel. Sono riusciti a mettere a disposizione degli ospiti le camere ristrutturate giusto in tempo per Natale 2022.

Ulteriori informazioni sull'Hotel Jungfrau

13 Altro

Sostenibilità

La natura incontaminata è la più grande risorsa della regione dell'Aletsch. Ecco perché il tema della sostenibilità è di fondamentale importanza per l'Aletsch Arena.

Così, ad esempio :

- Tutti gli impianti di risalita funzionano con energia rinnovabile.
- Inoltre, grazie agli ottimi collegamenti con i mezzi pubblici, è possibile intraprendere un viaggio confortevole e a misura di ghiacciaio.
- L'Aletsch Arena ottiene risultati eccellenti in termini di sostenibilità e protezione dell'ambiente. Nel 2019/2020, ad esempio, ha ricevuto il massimo dei voti (cinque stelle su cinque) dal portale di test Skiresort.de.

aletscharena.ch/sustainability

Promozione degli sport sulla neve tra bambini e ragazzi

„Schgii-fer-frii" – viaggiare a prezzi scontati, sciare gratis
E' importante che anche i giovani ospiti dell'Aletsch Arena approfondiscano le loro conoscenze sulla sostenibilità, sulla protezione dell'ambiente e sulla conservazione della natura. Ecco perché gli impianti di risalita incoraggiano i visitatori a raggiungere l'Aletsch Arena con i mezzi pubblici, grazie all'offerta "Schgii-fer-frii". **I bambini e i ragazzi sciano gratis tutti i sabati della stagione invernale** e, inoltre, con Snow'n'Rail usufruiscono di uno sconto del 20% sui trasporti pubblici da tutte le stazioni ferroviarie svizzere.
aletscharena.ch/saturday-ski

I bambini della regione sciano gratis
Gli impianti di risalita dell'Aletsch Arena (Aletsch Bahnen AG) sono attivi nella promozione degli sport invernali tra i giovani della regione. Per questo hanno deciso di offrire a tutti gli alunni delle classi 1H - 4H del distretto del Raron Orientale e del Goms uno skipass stagionale Aletsch Arena valido per la prossima stagione invernale.